

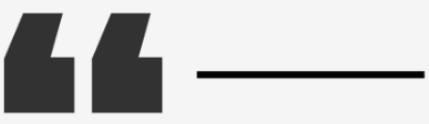

FÓRUM DO CAMPO LACANIANO DE FLORIANÓPOLIS

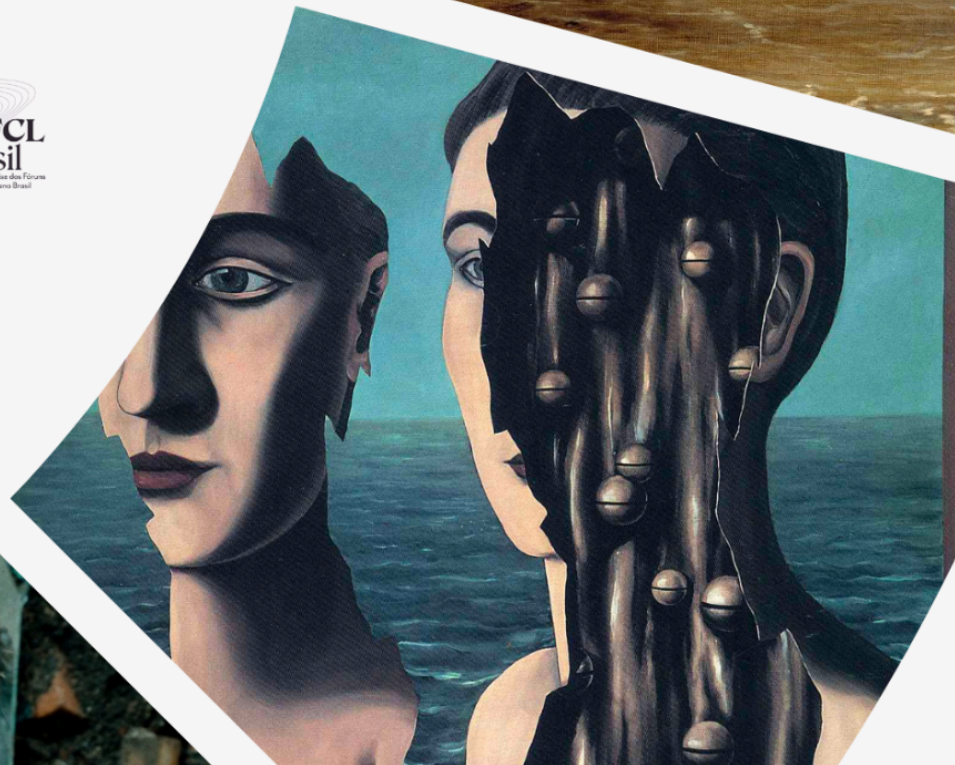

CADERNO DE ATIVIDADES 1º SEMESTRE DE 2025



FÓRUM DO CAMPO LACANIANO DE FLORIANÓPOLIS/SC

1º SEMESTRE DE 2025

E-mail: fclfpolis@gmail.com

Instagram: [@forum.floripa](https://www.instagram.com/forum.floripa)

SUMÁRIO

EDITORIAL	4
O FÓRUM DO CAMPO LACANIANO DE FLORIANÓPOLIS	5
Lista de membros do FCL - Florianópolis	5
Como ser participante das atividades do Fórum Do Campo Lacaniano de Florianópolis?	6
Prazos, Inscrições e Início das atividades	6
CARTÊIS DO FÓRUM DO CAMPO LACANIANO DE FLORIANÓPOLIS	7
1. Cartel: Psicanálise no online	8
2. Cartel: Feminismos, feminilidades e fim de análise	8
3. Cartel: Transferência	8
4. Cartel: Desejo	8
ATIVIDADES DO FCL - FLORIANÓPOLIS	9
1. Módulos de Leitura	9
1.1 Módulo de Leitura: Estudos Clínicos em Psicanálise	9
1.2 Módulo de Leitura: Introdução à Clínica Lacaniana - Bruce Fink	10
1.3 Módulo de Leitura: O Seminário (Livro 1) – Os escritos técnicos de Freud	10
2. Redes de Pesquisa	11
2.1 Rede de pesquisa: O Sujeito Contemporâneo	11
2.2 Rede de pesquisa: Formulações sobre fins de análise, passe e Escola	11
3. Seminários	13
3.1 Seminário: Ressonâncias: psicanálise, arte e política.	13
4. Eventos	14
Jornada de Abertura do Fórum	14
Atividade de abertura dos Módulos de leitura de Sexta-feira: "O manejo da transferência na psicose".	14
REDE CLÍNICA DO FÓRUM DO CAMPO LACANIANO DE FLORIANÓPOLIS	15
ESPAÇO MEMBRO	16
4.1 Fazer Fórum	16
4.2 ARE - Atividades de Reflexões da Escola	16
4.3 Interlocuções entre Colegiados	16
4.4 A Rede Clínica	16
A ESCOLA DE PSICANÁLISE DOS FÓRUMS DO CAMPO LACANIANO - EPFCL BRASIL	17
A INTERNACIONAL DOS FÓRUMS DO CAMPO LACANIANO IF	18

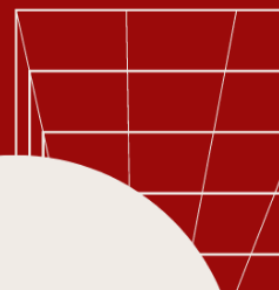

EDITORIAL

Caros leitores,

É com imenso prazer que lançamos o Caderno de Atividades do **Fórum do Campo Lacaniano de Florianópolis**. Este caderno apresenta as atividades e eventos planejados para o primeiro semestre de 2025, bem como orienta aos interessados sobre todas as informações relacionadas às nossas iniciativas.

Ao longo do semestre oferecemos atividades de forma **remota, híbrida e presencial**. Em cada uma você encontrará detalhes sobre a modalidade, datas e horários.

O Caderno de atividades da **FCL-Florianópolis** é destinado a apoiar as ações de divulgação das atividades desenvolvidas, facilitando aos interessados o acesso à agenda de todas as atividades para o semestre.

Florianópolis, janeiro de 2025

O FÓRUM DO CAMPO LACANIANO DE FLORIANÓPOLIS

O **Fórum do Campo Lacaniano de Florianópolis**, constituído em 2022 e alinhado com as diretrizes da Internacional dos Fóruns do Campo Lacaniano (IF) e da Escola de Psicanálise dos Fóruns do Campo Lacaniano do Brasil (EPFCL-Brasil), tem como missão a transmissão da psicanálise. Sob a orientação teórica de Sigmund Freud e Jacques Lacan, nosso compromisso fundamental reside na formação contínua do psicanalista e na transmissão da psicanálise. Os espaços de estudo e transmissão são oferecidos por membros do **Fórum do Campo Lacaniano de Florianópolis** e convidados, que assumem a responsabilidade pelo espaço oferecido. Buscamos proporcionar um caminho sólido e enriquecedor para aqueles que desejam se aprofundar na psicanálise e contribuir para sua contínua formação.

Comissão de Gestão do FCL- Florianópolis | 2024.2-2026.2

- Coordenador: Igor Costa Palo Mello
- Secretária: Fernanda Cristina Cunha
- Tesoureiro: Tiago André Gonçalves dos Santos
- Coordenação de Cartéis: Cristiani Peixoto
- Delegada: Vanessa Favoni Fragozo

Comissão de Acolhimento | 2024.2-2026.2

- Carine Sayuri Goto, Cristiani Peixoto, Sérgio Scotti e Vanessa Favoni Fragozo

Conselho Fiscal | 2024.2-2026.2

- Sérgio Scotti, Juliana de Freitas Diniz e Rodrigo Gomes Ferreira

Lista de membros do FCL - Florianópolis

- | | |
|-----------------------------|---------------------------------------|
| 1. Carine Sayuri Goto | 8. Rodrigo Gomes Ferreira |
| 2. Cristiani Peixoto | 9. Sérgio Scotti |
| 3. Fernanda Cristina Cunha | 10. Thiago dos Santos Martiniuk |
| 4. Igor Costa Palo Mello | 11. Tiago André Gonçalves dos Santos |
| 5. Juliana de Freitas Diniz | 12. Vanessa Favoni Fragozo |
| 6. Márcia Aparecida Goulart | 13. William Fernandes Rabelo da Silva |
| 7. Ricardo Miranda da Rosa | |

Como ser participante das atividades do Fórum Do Campo Lacaniano de Florianópolis?

Para se inscrever nas atividades do fórum, acesse o formulário de intenção disponível na bio do instagram até o dia 24 de fevereiro. Envie seus dados no formulário, na sequência um de nossos membros entrará em contato para agendar uma entrevista para esclarecer as dúvidas e apresentar nosso programa do semestre.

Processo para ser participante

- . Acesso ao formulário de intenção até o dia 24 de fevereiro
- . Entrevistas de 25 de fevereiro a 06 de março

Sugestão de Contribuição mensal para ser participante do Fórum no primeiro semestre de 2025:

Valor sugerido: R\$50,00 de março à julho.

Vencimento das parcelas: Até dia 10 de cada mês.

Chave Pix: 17.250.182/0001-51 e enviar comprovante para financeiro.fclfpolis@gmail.com

Política de desistência: As contribuições pagas não serão reembolsadas.

Sobre bolsas e cotas: O Fórum do Campo Lacaniano de Florianópolis possui uma política de cotas e bolsas para qualquer aspirante a participar do programa, na ficha de intenção há um campo para assinalar essa opção.

Prazos, Inscrições e Início das atividades

15/02 - Jornada de Abertura;

24/02 - al em ser participante das atividades do Fórum: disponível na bio do Instagram (@forum.floripa);

06/03 - Prazo final das entrevistas de apresentação;

10/03 - Prazo para pagamento da contribuição do mês

10/03 - Início das atividades.

CARTÉIS DO FÓRUM DO CAMPO LACANIANO DE FLORIANÓPOLIS

Desde a fundação da Escola Freudiana de Paris em 1964, Jacques Lacan enfatiza que a formação em uma Escola de Psicanálise está intrinsecamente ligada à participação em Cartéis. Esta introdução, essencial à formação de psicanalistas e à transmissão da Psicanálise, foi particularmente destacada por Lacan após sua "excomunhão" pela IPA. Evitando os efeitos de grupo, Lacan sublinha a transferência de trabalho como o motor fundamental do funcionamento do Cartel.

Os Cartéis consistem em pequenos grupos de três a cinco pessoas, escolhidas com base em um tema de interesse comum. Dentro do Cartel, cada participante desempenha um papel ativo. Além dos membros regulares, há o "mais-um". Este não apenas contribui para o trabalho, mas também atua como um agente de estímulo, desafiando as ideias estabelecidas e impedindo a formação de efeitos de grupo, que podem ser limitantes para a produção de pensamento singular.

A transferência de trabalho, destacada por Lacan, é central no Cartel. Ela refere-se à dinâmica única e enriquecedora gerada pelo compromisso conjunto com a pesquisa e produção de conhecimento a partir da experiência da clínica, das leituras teóricas e das reflexões dos cartelizantes. A circulação da palavra é incentivada, permitindo que diferentes perspectivas se entrelacem.

Ao final do período, de até dois anos, cada participante é encorajado a apresentar um produto decorrente desse processo colaborativo. Produto este que pode ser um poema, um quadro, um texto em prosa, entre outros.

Comissão de Cartéis: Cristiani Peixoto (coord.) e Rodrigo Gomes.

Para participar de um cartel, entre em contato com a coordenadora de Cartéis do Fórum de Florianópolis, pelo WhatsApp: Cristiani (48) 9998913121 ou pelo email: fclfpolis@gmail.com. Para acompanhar nossa programação de estudos sobre Cartel, siga nosso instagram @forum.floripa.

Lista de cartéis inscritos no Fórum do Campo Lacaniano de Florianópolis:

1. Cartel: Psicanálise no online

Data de declaração: Agosto de 2024

Participantes:

Arnaldo Rasche

Cristiani do Nascimento Peixoto

Jeferson Sehn

Rodrigo Gomes Ferreira (Mais-um)

2. Cartel: Feminismos, feminilidades e fim de análise

Data de declaração: Agosto de 2023

Participantes:

Cristiani do Nascimento Peixoto

Juliana Aline Andrade Vila Pacheco

Lucimeire Assis Mendonça

Vanessa Favoni Fragozo

Bartira Ramos Gonçalves (Mais-um)

3. Cartel: Transferência

Data de declaração: Fevereiro de 2025

Participantes:

Rodrigo Gomes

Sérgio Scotti

Tiago Santos

Cristiani do Nascimento Peixoto (Mais-um)

4. Cartel: Desejo

Participantes:

Fernanda Cristina Cunha

Josiane Giese

Igor Costa Palo Mello

Renan Noceti

Tiago André Gonçalves dos Santos

ATIVIDADES DO FCL - FLORIANÓPOLIS

Propomos, neste semestre, um percurso que inclui encontros online, presenciais e híbridos, concebidos como espaços de interlocução e abertura para o desejo que atravessa os estudos em psicanálise. Cada atividade é pensada como uma oportunidade de explorar os diferentes temas que sustentam essa prática e teoria, articulando a experiência singular de cada participante.

A **ficha de intenção** encontra-se disponível em nosso Instagram. Após seu preenchimento, um dos integrantes de nosso fórum entrará em contato, em um momento de troca inicial, para escutar suas expectativas, esclarecer questões sobre nossa proposta e compartilhar os detalhes do programa e das atividades.

Nosso convite é, sobretudo, um chamado ao diálogo e ao trabalho psicanalítico, sustentado pela potência da palavra e pela construção coletiva de saberes.

1. Módulos de Leitura

1.1 Módulo de Leitura: Estudos Clínicos em Psicanálise

Coordenação: Cristiani Peixoto e Vanessa Favoni Fragozo

Freud através do estudo de seus clássicos casos clínicos nos oferece com muita especificidade o que recolhe das sessões com seus analisantes. O modo que conversa com o leitor, as defesas que constrói sobre as críticas que sofre ao tornar público os relatos das histórias e as formulações clínicas a partir da sua escuta, nos incentivam a ler e revisitar seus célebres casos que nos orientam na construção e na formalização de casos clínicos em psicanálise. Neste semestre vamos dar continuidade na leitura de Freud com um caso de fobia infantil, “Análise da fobia de um garoto de 5 anos” (Pequeno Hans) (1909) será a leitura da vez.

Início: 13/03/2025

Quintas-Feiras, 08:30h às 10h

Frequência: Semanalmente

ATIVIDADE HÍBRIDA, PARA MEMBROS E PARTICIPANTES

1.2 Módulo de Leitura: Introdução à Clínica Lacaniana - Bruce Fink

Coordenação: Fernanda Cristina Cunha e Jonathan Leite da Costa

O módulo se concentra na leitura, discussões e reflexões sobre a obra "Introdução à Clínica Lacaniana", escrita pelo psicanalista, autor e tradutor Bruce Fink. Esta obra foi selecionada para estudo devido à sua capacidade de explorar e elucidar os conceitos lacanianos de forma acessível dentro da contemporaneidade.

Início: 21/03/2025

Sextas-Feiras, 09h às 10h15min

Frequência: Quinzenalmente

ATIVIDADE ONLINE, PARA MEMBROS E PARTICIPANTES

1.3 Módulo de Leitura: O Seminário (Livro 1) – Os escritos técnicos de Freud

Coordenação: Fernanda Cristina Cunha e Jonathan Leite da Costa

A “Oficina de leitura do Seminário 1”: espaço de reflexão sobre a obra Lacaniana” oferece um ambiente de estudo aprofundado e debate sobre as teorias psicanalíticas de Jacques Lacan, com foco em “Os Escritos Técnicos de Freud”.

O encontro promove uma leitura crítica e interativa do texto, incentivando a troca de ideias entre participantes e a conexão das teorias com outras áreas do saber. Mais que a transmissão da leitura, a oficina busca fomentar uma atitude de curiosidade intelectual e questionamento, convidando todos a explorar a complexidade e a relevância das idéias lacanianas a partir das próprias experiências clínicas e de vivências com a psicanálise.

Início: 28/03/2025

Sextas-Feiras, 09h às 10h15min

Frequência: Quinzenalmente

ATIVIDADE ONLINE, PARA MEMBROS E PARTICIPANTES

2. Redes de Pesquisa

2.1 Rede de pesquisa: O Sujeito Contemporâneo

Coordenação: Carine Sayuri Goto

Lacan analisou o sujeito da modernidade como profundamente impactado pelas mudanças sociais, culturais e tecnológicas de sua época. Ele identificou uma transição no "discurso do mestre", com o poder tradicional sendo substituído pelo avanço do capitalismo e da ciência, o que fragilizou os sistemas simbólicos que estruturavam a subjetividade, como a religião e os valores culturais. Esse processo resultou no declínio da função paterna e na ascensão de novas formas de gozo, marcadas pelo consumo e pela promessa de satisfação ilimitada.

O sujeito moderno, capturado pela lógica do objeto a, é constantemente interpelado pelo mercado e pela sociedade, que promovem um gozo compulsório e alienante. Esse cenário enfraquece os laços simbólicos, isolando os indivíduos e gerando novas formas de sofrimento psíquico. Lacan destacou que, nesse contexto, o Outro se torna fragmentado e opaco, deixando o sujeito cada vez mais perdido em sua relação com o desejo e o gozo.

Em nossa Rede de Pesquisa procuramos avançar essa reflexão, na tentativa de captar o sujeito da contemporaneidade, ou seja, em meio a um capitalismo avançado, a captura alienante pela imagem das redes sociais e a pouca oferta de dispositivos simbolizantes sociais.

Início: 07/04/2025

Segundas-Feiras, 08h às 9h15min

Frequência: Quinzenalmente

ATIVIDADE ONLINE, PARA MEMBROS E PARTICIPANTES

2.2 Rede de pesquisa: Formulações sobre fins de análise, passe e Escola

Coordenação: Igor Costa Palo Mello e Vanessa Favoni Fragozo

Análises têm fim? Qual a relação entre este momento, o dispositivo de passe e uma Escola de Psicanálise? Como formular a distinção entre esses termos e suas relações?

Partindo dessas questões, propomos iniciar uma rede de pesquisa que sustente um lugar de não saber como suporte para a busca singular de formulação de respostas de analistas

no seu percurso de formação. Neste semestre, propomos nos concentrar na formulação sobre fins de análise como terminalidades e como finalidades a partir da discussão e leitura de textos "ao pé da letra". Quinzenalmente alternamos a rede de pesquisa com a leitura da revista Wunsch, que é uma revista própria da Escola, que traz questões cruciais relativas à formação do analista e a transmissão da psicanálise, garantia, nomeação, passe e cartel, dentre outras.

Início: 11/03/2025

Frequência: Semanalmente

Terças-Feiras, 09:00h às 10:00h

ATIVIDADE ONLINE, PARA MEMBROS E PARTICIPANTES

3. Seminários

3.1 Seminário: Ressonâncias: psicanálise, arte e política.

Coordenação: Thiago dos Santos Martiniuk

Este seminário visa fazer uso de uma velha prática da psicanálise: a escuta das obras artísticas. Desde Freud, a prática de incorporar a literatura se fez notória, poucas não são as referências a Goethe e Shakespeare, sem falar nas artes plásticas como se pode observar em um belo ensaio sobre a escultura do Moisés de Michelangelo. Lacan nutriu os mesmos hábitos e além das muitas citações, comentou e discutiu a fundo a literatura em pontos-chave de seu ensino no qual se destacam os nomes de Shakespeare, Joyce e também de sua contemporânea Marguerite Duras.

Este seminário não pretende retornar às passagens citadas, senão que se voltar a essa experiência reveladora de analisar obras e se dar conta das ressonâncias e confluências que surjam, além das novas descobertas: os novos laços no mundo contemporâneo. Isso na medida em que não se faz da obra pretexto para argumentação, mas se entrega ao aspecto dialético, isto é, àquele no qual as obras também nos mandam impulsos que exigem inflexão. Em um primeiro momento, nosso foco será o cinema e nosso trabalho consistirá em analisar as obras a partir da psicanálise e da política. Em especial, destaco o cinema realizado nas últimas décadas pela assim chamada “Escola de Berlim”. O grupo alemão nos oferece a possibilidade de pensar em novos laços e afetos em um mundo sob a égide da reprodução neoliberal.

Início: 14/03/2025

Sextas-Feiras, 10:30h às 12:00h

Frequência: Quinzenalmente

ATIVIDADE ONLINE, PARA MEMBROS E PARTICIPANTES

4. Eventos

Jornada de Abertura do Fórum

Coordenação: Igor Costa Palo Mello

Evento de abertura das atividades do Fórum do Campo Lacaniano de Florianópolis.

Data: 15/02/2024

Sábado, 09:30h às 11:00h

ATIVIDADE ONLINE, ABERTA AO PÚBLICO E GRATUITA

Atividade de abertura dos Módulos de leitura de Sexta-feira: "O manejo da transferência na psicose".

Transmissão: Igor Costa Palo Mello

Coordenação: Fernanda Cristina Cunha e Jonathan Leite da Costa

Com o objetivo de promover uma integração entre as duas oficinas, os encontros extras visam estabelecer uma conexão mais estreita entre os temas abordados, reunindo ambos os grupos com a mediação de um convidado externo e uma temática específica. Esses encontros criam uma unidade entre a discussão da técnica e da clínica, conforme proposto em cada oficina. O encontro de abertura das oficinas aborda "O manejo da transferência na psicose", conectando a clínica proposta por Fink e a técnica, no seminário 1 de Lacan em seu retorno a Freud.

Data: 14/03/2024

Sexta-Feira, 09:00h às 10:15h

ATIVIDADE ONLINE, PARA MEMBROS E PARTICIPANTES

REDE CLÍNICA DO FÓRUM DO CAMPO LACANIANO DE FLORIANÓPOLIS

A Rede Clínica do FCL-Florianópolis é um dispositivo de formação, pesquisa e transmissão voltado para a construção/formalização do caso clínico em psicanálise. A Rede Clínica é sustentada pelos membros FCL-Florianópolis e orientada pelos princípios diretivos da EPFCL.

As finalidades principais da Rede Clínica incluem possibilitar aos membros do FCL-Florianópolis, que se declaram analistas praticantes, possam, de acordo com os critérios estabelecidos, entrar em contato com a construção do caso clínico, sob a supervisão dos membros da EPFCL envolvidos na Rede Clínica.

A Rede Clínica busca avançar na pesquisa sobre a construção do caso clínico em psicanálise e nas questões relacionadas à transmissão da experiência psicanalítica e à política que orienta a direção do tratamento e sua ética.

Coordenação da Rede Clínica - Vanessa Favoni Fragozo

Nossa rede clínica recebe pedidos de análise de toda a comunidade e encaminha aos membros do FCL-Florianópolis, caso tenha interesse envie um email para redclinica.fclfpolis@gmail.com.

ESPAÇO MEMBRO

4.1 Fazer Fórum

Coordenação: Fernanda Cristina Cunha

Início: 05/03/2025

Quartas-Feiras, 20h às 21h

Frequência: Mensal

4.2 ARE - Atividades de Reflexões da Escola

Coordenação: Sérgio Scotti

Início: 12/03/2025

Quartas-Feiras, 20h às 21h

Frequência: Mensal

4.3 Interlocuções entre Colegiados

Coordenação: Vanessa Favoni Fragozo

Início: 19/03/2025

Quartas-Feiras, 20h às 21h

Frequência: Mensal

4.4 A Rede Clínica

Coordenação: Vanessa Favoni Fragozo

Início: 26/03/2025

Quartas-Feiras, 20h às 21h

Frequência: Mensal

A ESCOLA DE PSICANÁLISE DOS FÓRUMS DO CAMPO LACANIANO - EPFCL BRASIL

Evento Nacional

- XXV Encontro da EPFCL-Brasil
- 15 a 19 de outubro
- Local: Jatiúca Hotel & Resort, Maceió-Alagoas
- Informações: www.campolacaniano.com.br

Publicações da EPFCL-Brasil

- Stylus – Revista de Psicanálise
- Caderno de Stylus
- Revista digital Stylete – www.stylete.com.br

Site da EPFCL-Brasil

- www.campolacaniano.com.br

A INTERNACIONAL DOS FÓRUNS DO CAMPO LACANIANO IF¹

A Internacional dos Fóruns do Campo Lacaniano confedera as atividades dos Fóruns do Campo Lacaniano. Os Fóruns encontram sua origem mais remota na dissolução da Escola de Lacan, a EFP, em 1980. O principal objetivo dos Fóruns é sustentar uma Escola de Psicanálise que permita assegurar o estudo da psicanálise e orientar sua prática. A Escola foi criada em Paris, em dezembro de 2001, por ocasião do segundo Encontro Internacional dos Fóruns.

Os Fóruns velam por assegurar a repercussão e a incidência do discurso analítico no nosso tempo, por manter as conexões com as instituições de saúde, com as práticas sociais e políticas que se defrontam com os sintomas da nossa época, e os laços com outras práxis teóricas (ciências, filosofia, arte, religião) que implicam o sujeito.

A Escola de Psicanálise dos Fóruns do Campo Lacaniano, orientada pelo ensino de Freud e de Lacan, tem por objetivo específico o retorno às finalidades da Escola de Lacan: apoiar a elaboração e a transmissão da psicanálise, a crítica de seus fundamentos, a formação dos analistas, a garantia de sua qualificação e a qualidade de sua prática. A IF-EPFCL está, portanto, em relação com as Formações Clínicas do Campo Lacaniano, especificamente, os Colégios Clínicos cujo ensino se consagra à teoria da clínica analítica, para interrogar seus fundamentos e seu alcance prático.

¹Texto retirado do site: www.champlacanien.net/public/4/ifPresentation.php?language=4&menu=1. Acesso em 21/02/2024.